

# Quelle est la valeur d'un meilleur traitement pour

# L'ÉPILEPSIE

## SUR LES PATIENTS ?

- L'épilepsie est une maladie neurologique qui a un **impact énorme sur la vie des patients**.
- Les crises non contrôlées entraînent un certain nombre de **conséquences physiques, mentales et sociales** qui ont un impact négatif sur la vie des patients.
- De nouveaux antiépileptiques administrés au début de la pathologie **ont permis d'éviter toute nouvelle crise d'épilepsie**, mais de nombreux patients n'ont pas encore trouvé de traitement adéquat.

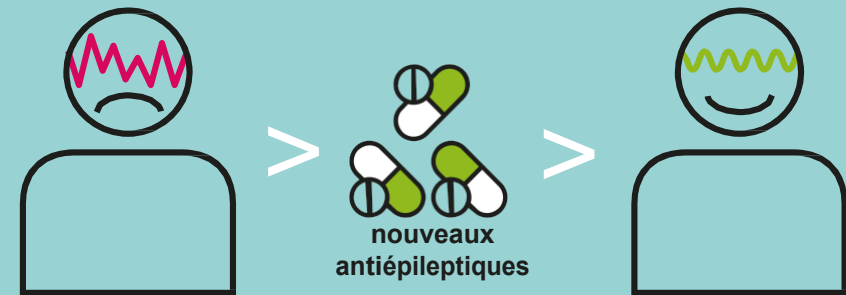
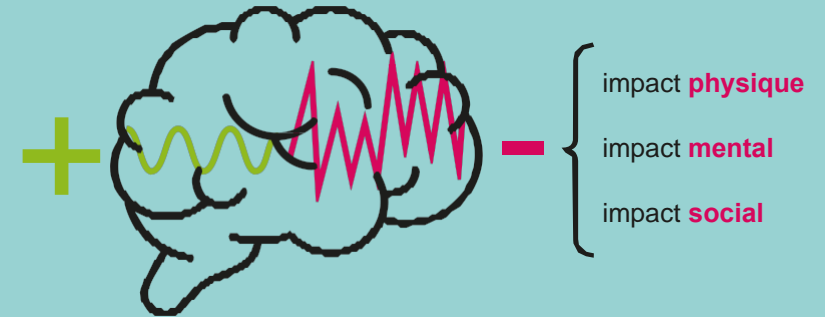

## SUR NOTRE ÉCONOMIE ?

- De nouveaux traitements complémentaires ont permis d'augmenter l'efficacité des antiépileptiques et de **réduire les coûts par patient par an de 2.600 euros**.

